

# Aviso de Potencial de Tormentas

No. Aviso: 001

Ciudad de México a 11 de Junio del 2021.

Emisión: 15:00h

Servicio Meteorológico Nacional, fuente oficial del Gobierno de México, emite el siguiente aviso:

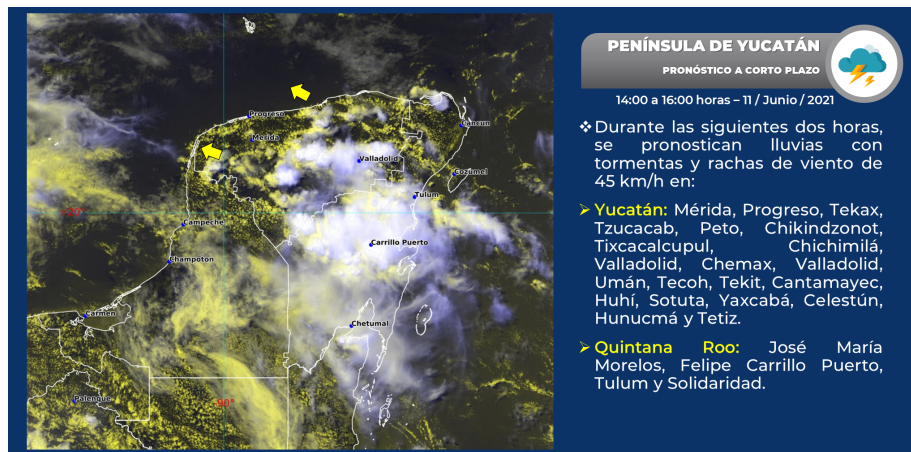
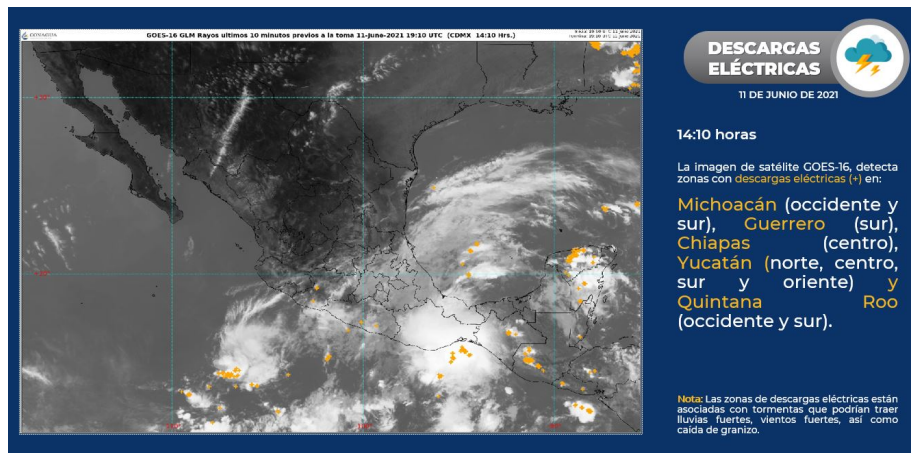

GOES-16 ABI Composite RGB 2021/06/11 17:16 UTC (CDMX 12:16 Hrs.)



**SURESTE DEL PAÍS**  
PRONÓSTICO A CORTO PLAZO

11/Junio / 2021  
12:30 a 14:30 horas

En las próximas dos horas, se pronostican lluvias fuertes con descargas eléctricas y rachas de viento de hasta 50 km/h en:

**Oaxaca:** Oaxaca, Miahuatlan, Yautepec, Pochutla, Tehuantepec, Choapam, Ejutla, Juquila y Etla.

**Veracruz:** Playa Vicente, Jesús Carranza, Minatitlán y Las Choapas.

**Tabasco:** Huimanguillo.

Existe la probabilidad para formación de trombas en las costas de Oaxaca.

MEDIO AMBIENTE | CONAGUA

SECRETARÍA DE MEDIO AMBIENTE Y RECURSOS NATURALES | COMISIÓN NACIONAL DEL AGUA

gob.mx/conagua

**Datos diarios estaciones automáticas a la hora de corte**

Estación	Municipio	Fecha	Precipitación (mm)
Huatulco, Oax. SEMAR*	Santa María Huatulco	2021/06/11 12:45	17.27
Poza Rica, Ver.	Poza Rica de Hidalgo	2021/06/11 12:00	14.51
Observatorio de Xalapa, Ver.	Xalapa	2021/06/11 13:00	8.60
Observatorio de Salina Cruz, Oax. SMN*	Salina Cruz	2021/06/11 12:20	5.00
Observatorio de Xalapa, Ver. SMN*	Xalapa	2021/06/11 12:30	2.80
José María Morelos, Q. Roo. SMN*	José María Morelos	2021/06/11 12:30	2.40
La Unión, Q. Roo. SMN*	Othón P. Blanco	2021/06/11 11:50	2.00
Observatorio de Tuxpan, Ver.	Tuxpan	2021/06/11 13:00	1.80
Banco Chinchorro, Q. Roo. SEMAR*	Othón P. Blanco	2021/06/11 13:45	1.78
Observatorio de Oaxaca, Oax. SMN*	San Agustín de las Juntas	2021/06/11 12:30	1.00
María Lombardo, Oax.	Santiago Yaveo	2021/06/11 12:00	1.00

**Imágenes de Radar**

**El próximo aviso del SMN se emitirá a las 18:00 h del 11 de junio o antes si ocurre algún cambio significativo.**